PDC-204 O, țara mea, o, paradis

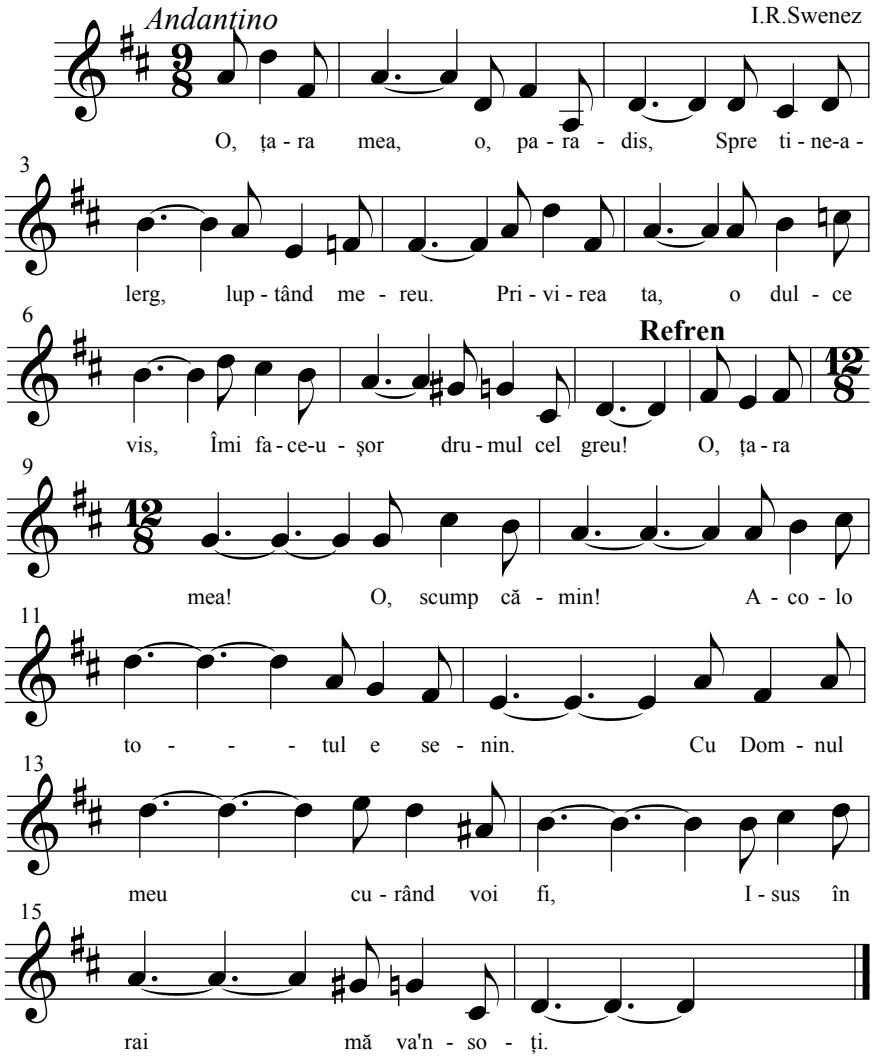

1 O, țara mea, o, paradis,
Spre tine-alerg, luptând mereu.
Privirea ta, o dulce vis,
Îmi face-uşor drumul cel greu!

Refren:
O, țara mea! O, scump cămin!
Acolo totul e senin.
Cu Domnul meu curând voi fi,
Isus în rai mă va'nsoți.

2 Isus, al meu stăpân iubit,
Domnește-acolo ca'mpărat;
De-ai Săi aleşi El e slăvit,
De oşti cereşti e'nconjurat.

3 Acolo nu-i nici plâns, nici chin,
Nici lacrimi, moarte, nici păcat.
Şi'n Tine harul cel divin
Un loc mi-a dat, ce minunat!

Cântările Evangheliei-1913 Nr. 202, Pe Drm. Credinței-1930 Nr. 315
Repertoriu: (PDC204-Voce-O tara mea o paradis) PDC204/B462